



**- ALLEGATO 02 -  
CATALOGO DELLE SCHEDE DI RICOGNIZIONE ARCHEOLOGICA  
(RCG)**



UR: 1



**Sintesi geomorfologica/geopedologica:** Area artificialmente infossata di alcuni metri    **Copertura del suolo:** superficie artificiale

**Grado di visibilità:** 1.NULLO (area edificata,manto stradale,vegetazione stabile o fitta)  
Area di cava attiva ormai ai deposit naturali ghiaiosi con presenza di ghiaia accatastata

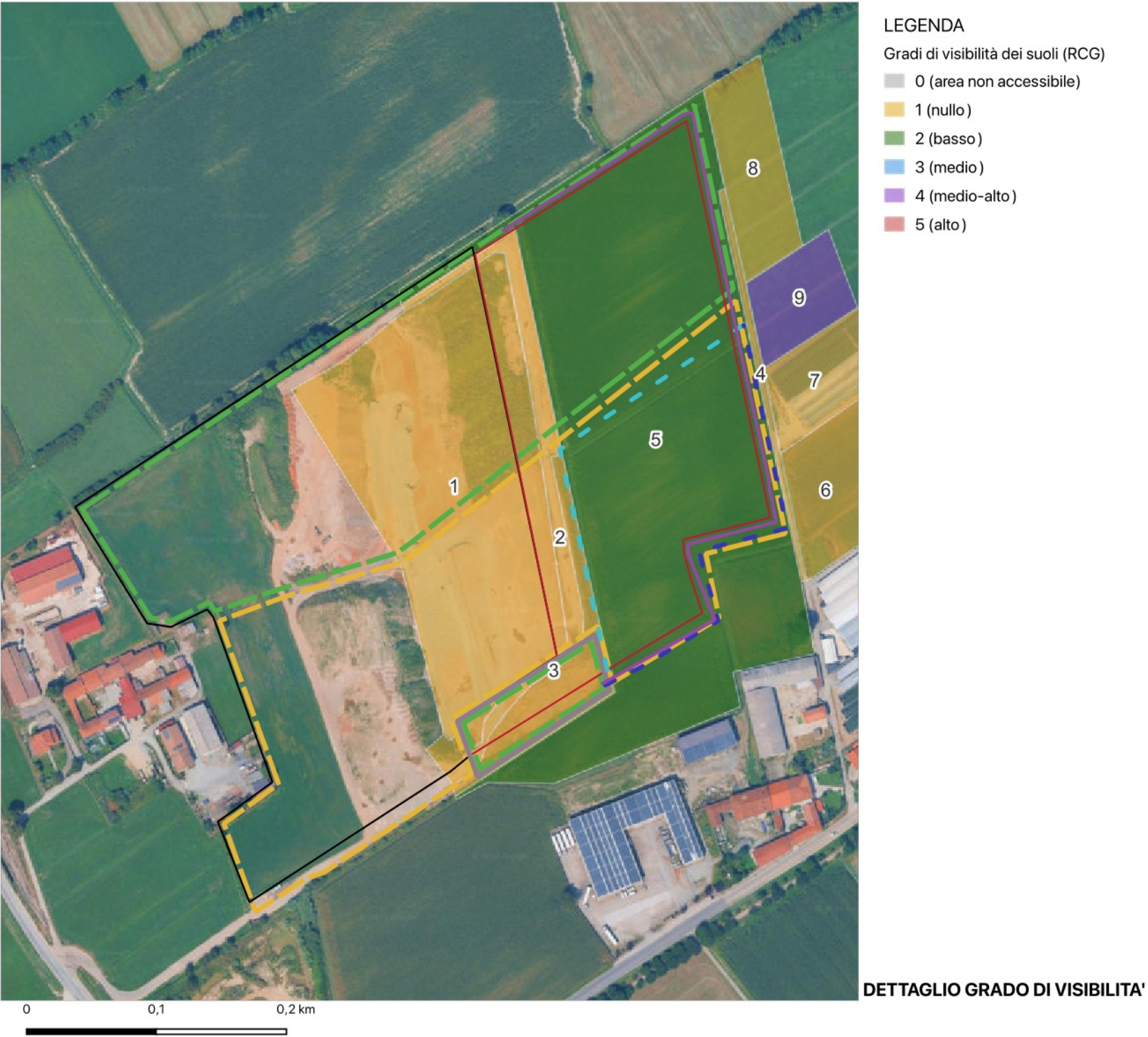



UR: 2



**Sintesi geomorfologica/geopedologica:**

Area sostanzialmente pianeggiante

**Copertura del suolo:**

superficie boscata e ambiente seminaturale

**Grado di visibilità:**

2.BASSO (vegetazione in avanzato stato di crescita o con marcati residui di coltura erbacea)  
Fascia di cava ancora da coltivare e presenza di strada di canteire che corre perimetralmente





UR: 3

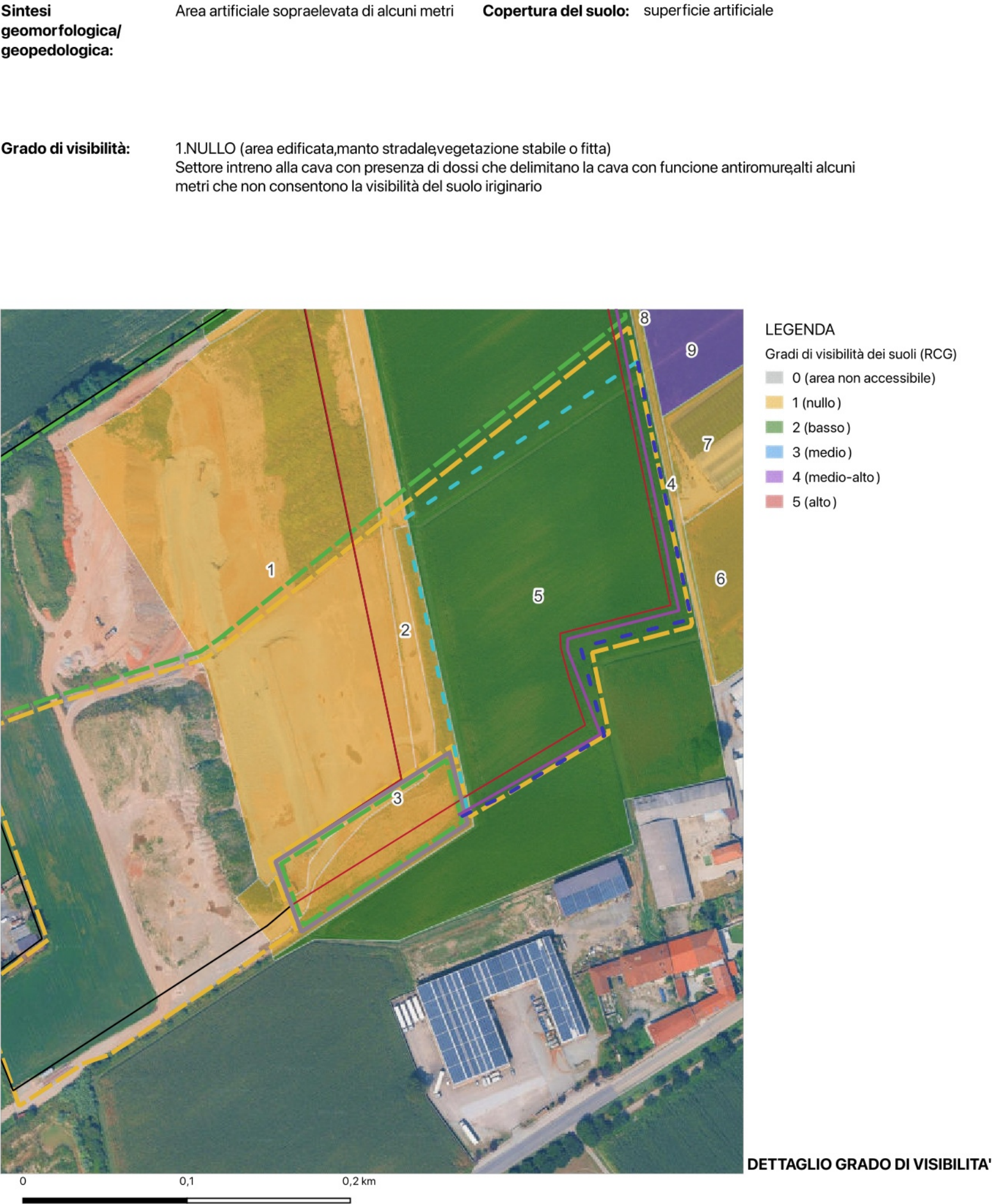



UR: 4

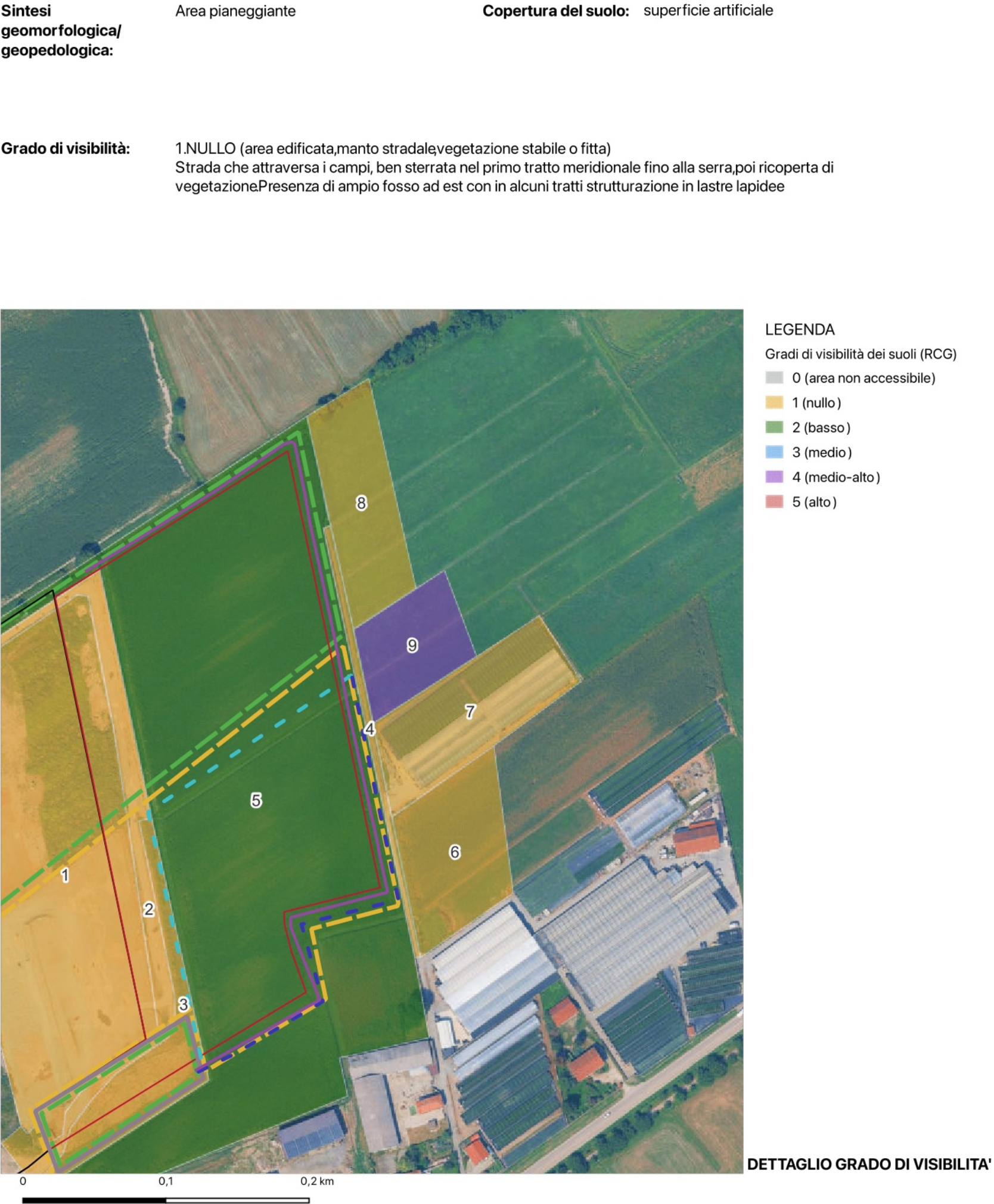



UR: 5





UR: 6

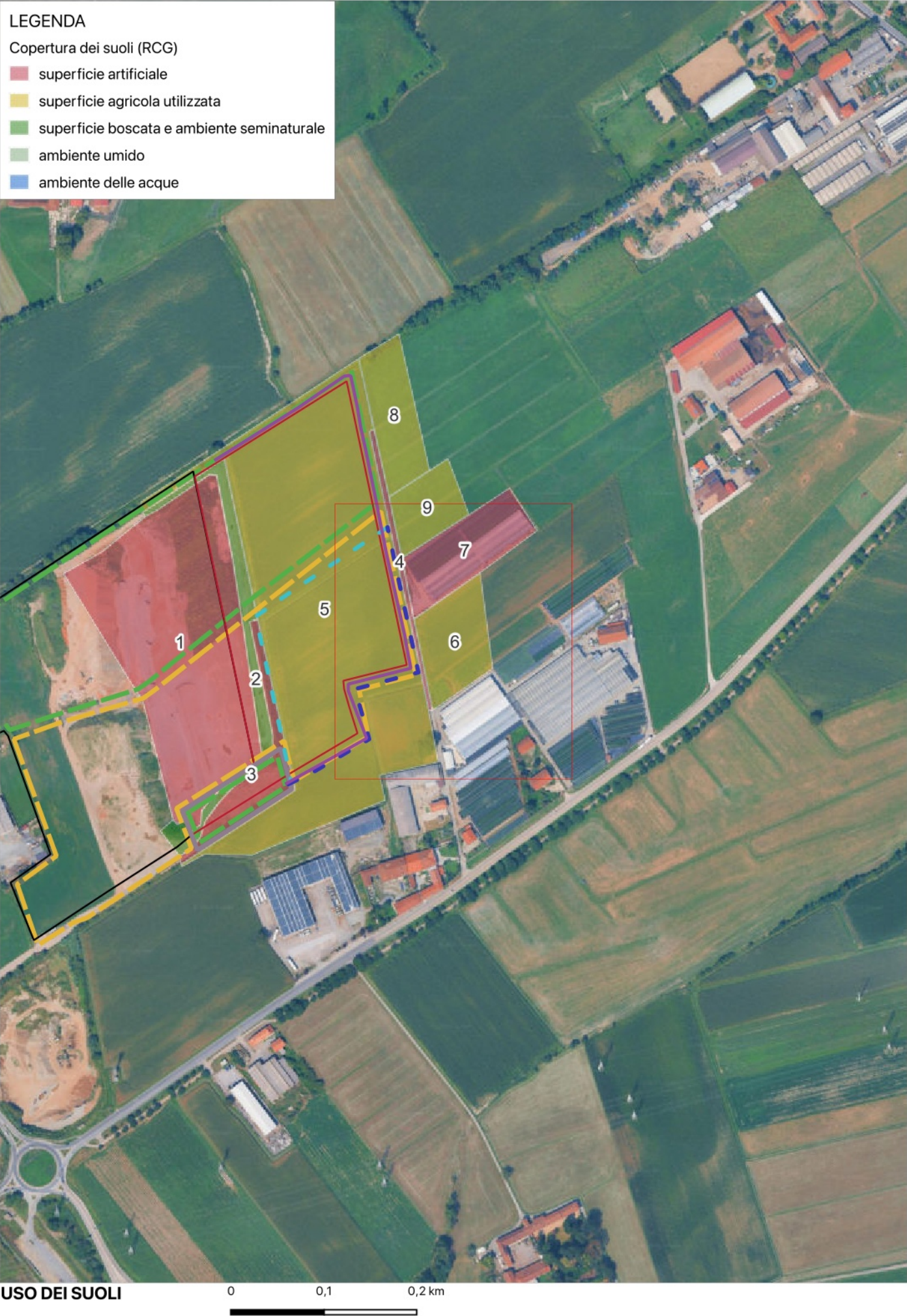

**Sintesi geomorfologica/geopedologica:** Area pianeggiante

**Copertura del suolo:** superficie agricola utilizzata

**Grado di visibilità:** 1.NULLO (area edificata,manto stradale,vegetazione stabile o fitta)  
Campo con fitta presenza di stoppie tra le serre ad est della strada sterrata

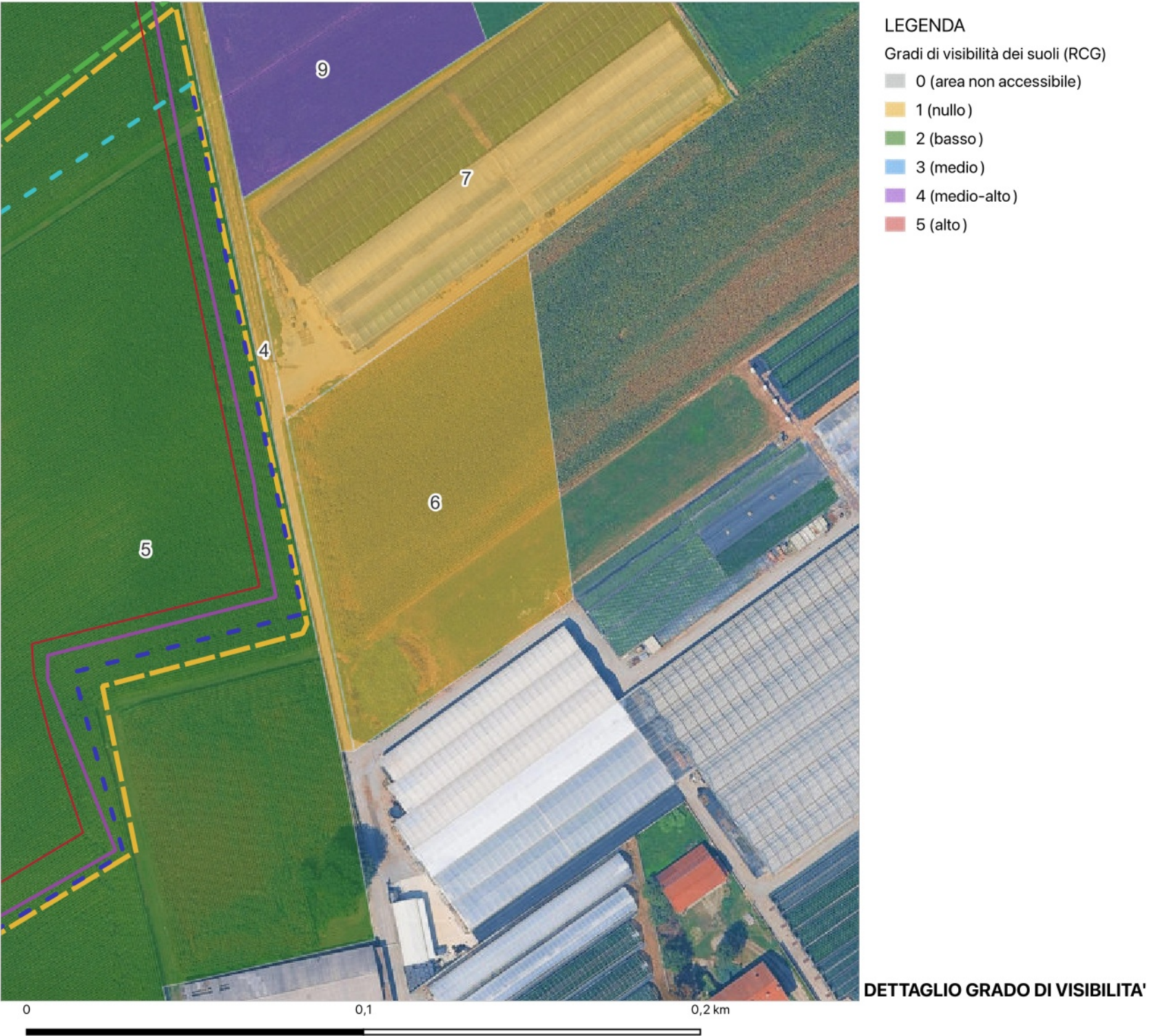



UR: 7



**Sintesi geomorfologica/geopedologica:**

Area pianeggiante edificata

**Copertura del suolo:**

superficie artificiale

**Grado di visibilità:**

1.NULLO (area edificata,manto stradale,vegetazione stabile o fitta)

Serra edificata ad est della strada sterrata

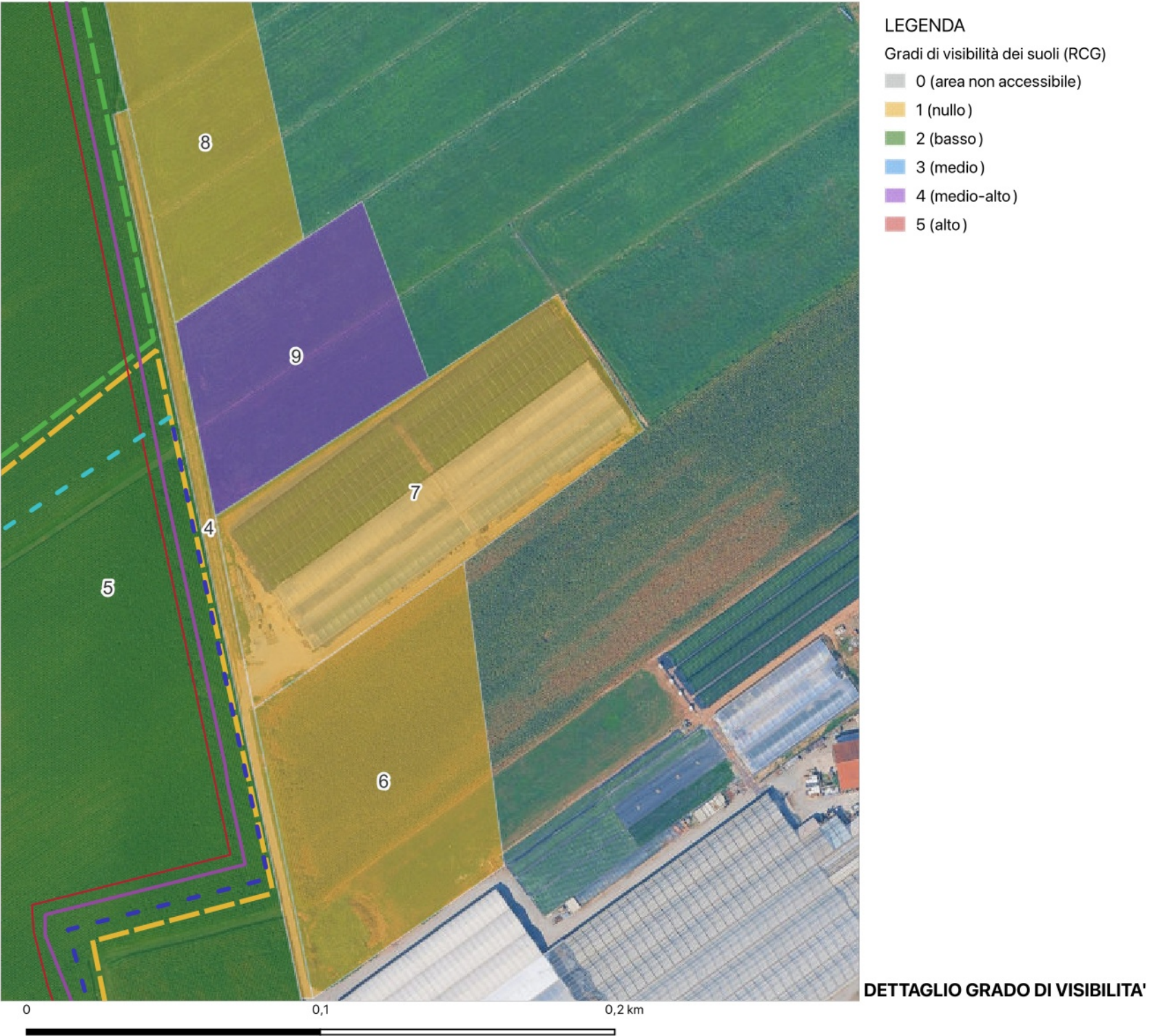



UR: 8

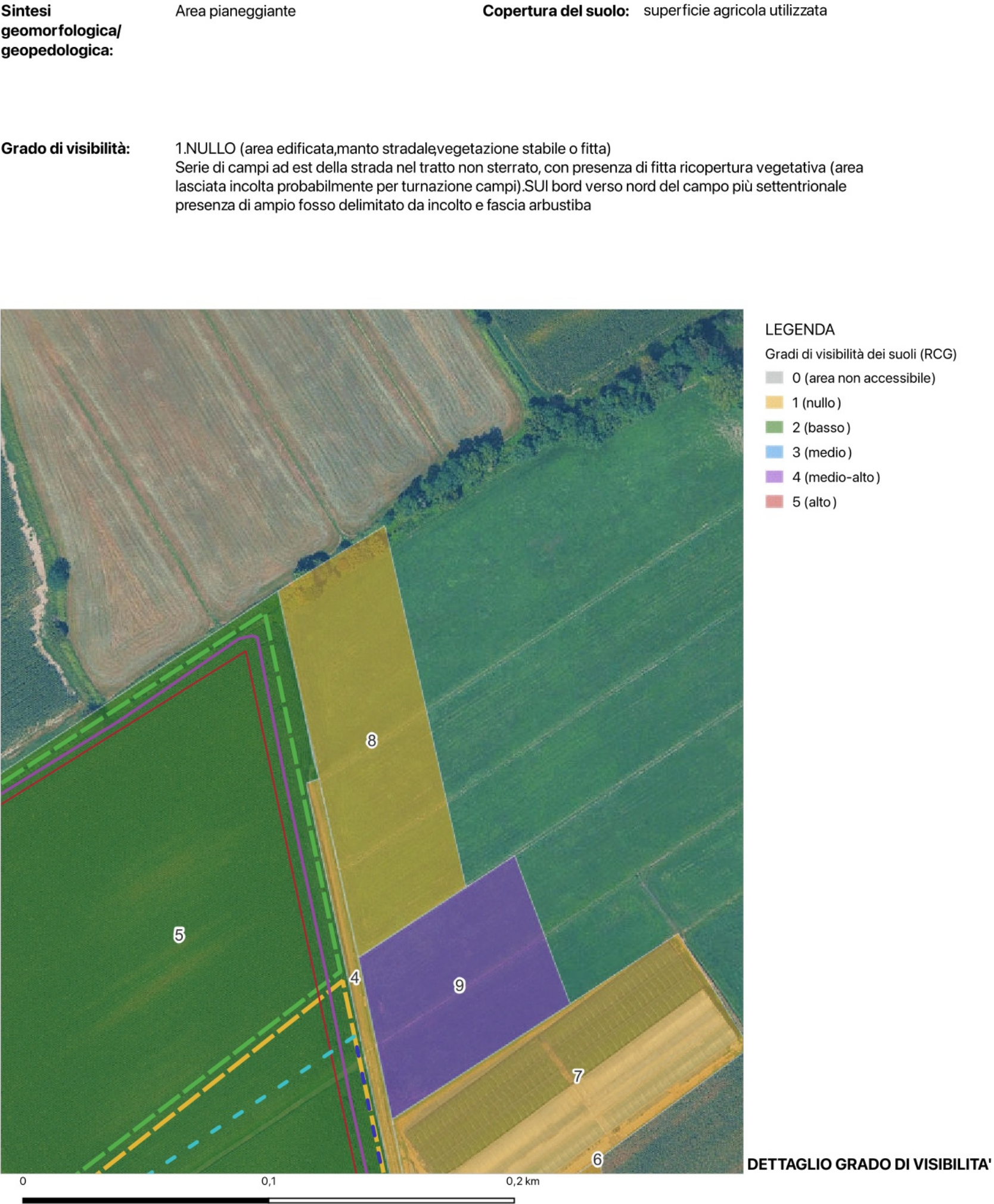



UR: 9



**Sintesi geomorfologica/geopedologica:**

Area pianeggiante

**Copertura del suolo:**

superficie agricola utilizzata

**Grado di visibilità:**

4.MEDIO-ALTO (terreno fresato)  
Serie di due campi fresati con terreno compattato che in parte ne limita l'ottima visibilità.Si osserva la presenza di elementi moderni quali ceramica smaltata e vetri

